Новый Год 2020 на Бали

Групповой тур (мини группа 8 человек)

29 декабря 2019 – 8 января 2020

amazingtrip.org

Bali Round Trip

Групповой тур на Бали и Яву

(группа на Новый Год 2020)

Групповой экскурсионный авторский тур на Бали и Яву на 11 дней с восхождением на вулкан Иджен. Пляжный отдых в трех локациях: полуостров Букит, Ловина и Чандидаса. Экскурсия на вулкан Иджен, снорклинг на острове Менджанган и поездка с гидом по Северному и Центральному Бали. *Группа 8 чел*.

Даты: 29 декабря 2019 – 8 января 2020

Места: Индонезия, остров Бали (полуостров Букит, Убуд, Ловина, Чандидаса); остров Ява - экскурсия на вулкан Иджен.

Цена участия: от **$800**/чел.

Гид: русскоговорящий балиец с лицензией

Океан, вулкан Иджен на Яве и поездка по самым интересным точкам Бали - вот *три кита* этого группового тура. Начинаем у скал полуострова Букит. Здесь открытый Индийский океан и дикие белоснежные пляжи.

Исследуем их и отправляемся на Дикий Запад. По пути океанские храмы из цепочки главных балийских святынь. На пароме перебираемся на Яву, где нашим приютом станет бамбуковый трехэтажный дом, а в следующую ночь совершим подъем к вулкану Иджен.

После спуска немного отдохнем и возвращаемся к причалу, где переправимся обратно на Бали. Здесь сразу отправляемся к островку Менджанган для

снорклинга мирового уровня у отвесной коралловой стены.

В следующие несколько дней группового тура побываем в джунглях, на озерах, искупаемся в водопадах, встретим рассвет и дельфинов в море. На 6-ой день перебираемся через горы и попадаем в Убуд - центр ремесленничества и культурной жизни Бали.

Здесь посетим знаменитые на весь мир рисовые террасы Тегалаланг и еще несколько культовых мест. Заключительная часть тура пройдет в Чандидасе, где вас ожидает отель возле самого океана и 3 дня пляжного отдыха.

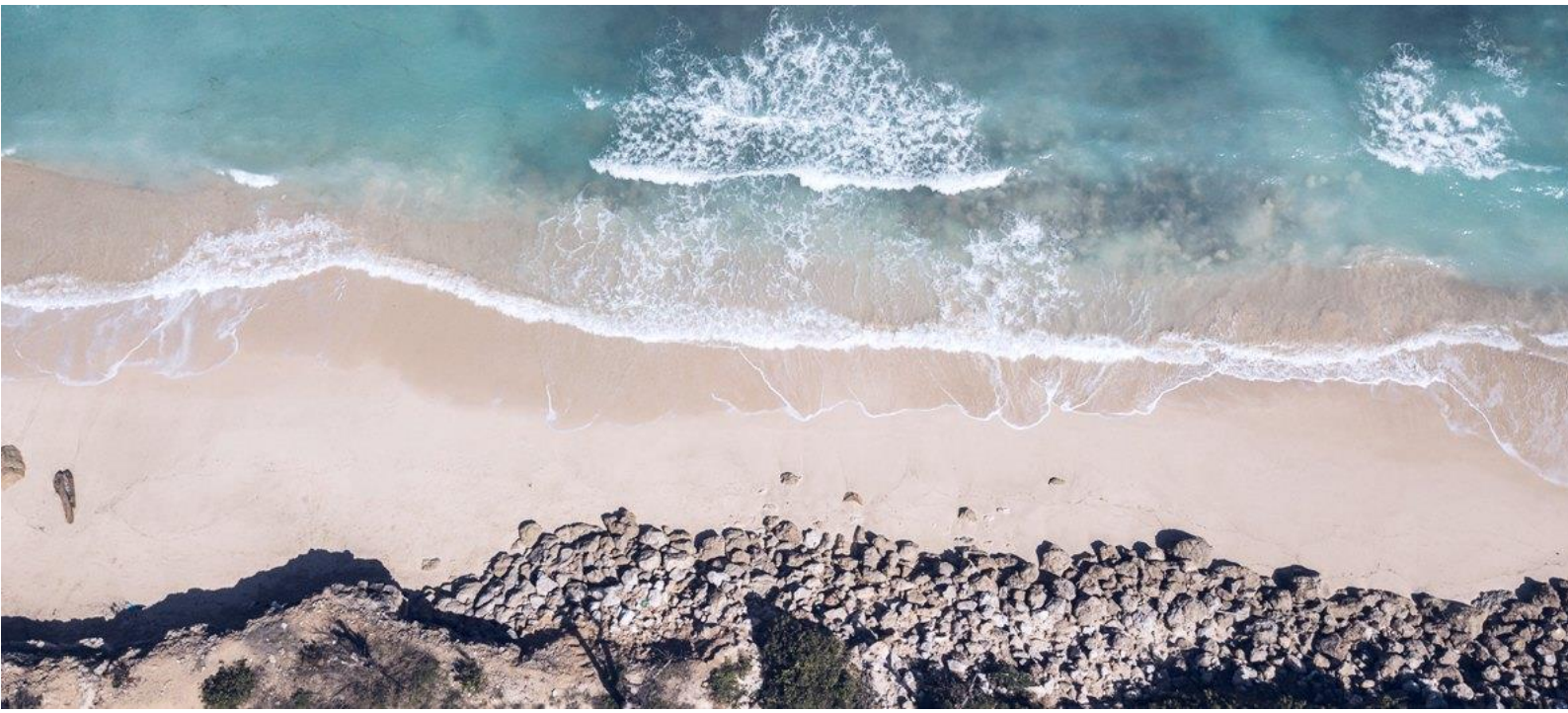

Условные обозначения:

- поездка на авто
- ходьба пешком
- нужен купальник
- пляжный отдых
- лодка
- паромная переправа

ДЕНЬ 1. Прибытие на Бали

Старт: *аэропорт DPS*

Путь: *20 км*

Финиш: *п-ов Букит*

Активность дня:

Групповой тур стартует в аэропорту Бали. Мы встретим вас и отвезём в отель на берегу Индийского океана. Отдохните после перелета, а потом отправляйтесь на прогулку по пляжу, который раскинулся прямо под скалами возле вашего бунгало.

Расписание:

• прилет на Бали
• трансфер в отель 45 мин.
• размещение в отеле на 2 ночи

ДЕНЬ 2. Океан и Скалы

Старт/Финиш: *п-ов Букит* **Путь:** *40 км*

Активность дня:

Завтракать будем в полном составе. Вы познакомитесь с гидом и всеми участниками группы. А затем отправляемся исследовать бухты и пляжи полуострова Букит. Вечером побываем на представлении балийского танца Кечак в Улувату.

Расписание:

• 10.00 завтрак и знакомство с группой
• день: поездка по пляжам, обед на пляже
• 16.30 храм Улувату, скалы и танец Кечак

ДЕНЬ 3. Дикий Запад

Старт: *п-ов Букит* **Путь:** *190 км*

Финиш: *подножье Иджен* **Активность дня:**

Покидаем жаркий юг Бали и двигаемся по океанскому побережью на Запад. По пути делаем остановки, а к вечеру добираемся до паромной переправы на Яву. На машине перебираемся на соседний остров и делаем остановку в бамбуковом доме.

Расписание:

• старт из отеля после завтрака 8.00
• легендарный пляж Куты (см. *треугольник ККК*)
• храм на воде Танах Лот
• серферский пляж Медеви и обед в варунге
• комплекс храмов на пляже Рамбут Сиви
• христианские деревни и озеро Паласари
• паромная переправа на Яву
• размещение в отеле на 1 ночь и ужин

ДЕНЬ 4. Огонь и Вода

Старт: *Иджен* **Путь:** *120 км*

Финиш: *Ловина* **Активность дня:**

В ночь совершим восхождение на вулкан Иджен. В темноте будет шанс увидеть легендарное голубое свечение, затем, когда рассветёт и само изумрудное озеро в кальдере. После спуска перебираемся на Бали, где отправимся на остров оленей Менджанган для снорклинга.

Расписание:

• восхождение на Иджен 03.00-08.00
• завтрак в в отеле, переправа на Бали
• лодка до острова Менджанган
• снорклинг
• обед в варунге свежей поджаренной рыбой и переезд до Ловины
• остановка в отеле на пляже на 2 ночи

ДЕНЬ 5. Джунгли, Озёра и Водопады

Старт: *Ловина*

Путь: *100 км*

Финиш: *Ловина*

Активность дня:

День под знаком *пышной тропической природы*. Водопады, горные озера, крутые серпантинные дороги в джунглях. Знакомство с процессом производства кофе Лювак, экскурсия в агрокафе и посещение горячих источников и буддийского храма в завершение дня.

Расписание:

• завтраки старт из отеля в 8.00
• треккинг к водопадам Гит-Гит и купание в них
• озеро Бератан и храм на озере Улун Дану
• смотровая площадка на озера Баян и Тамблинган
• обед и агрокафе, экскурсия и кофе Лювак
• горячие источники Банджар, купание
• буддийский монастырь Брахмавихара Арама
• возвращение в Ловину

ДЕНЬ 6. Горный Кинтамани

Старт: *Ловина* **Путь:** *100 км*

Финиш: *Убуд* **Активность дня:**

Рано утром на лодке отправляемся на встречу рассвета и к диким дельфинам балийского моря. После завтрака и небольшого отдыха переезжаем в Убуд, через горный массив долины вулкана Батур и не забудем про величественный водопад Секумпул.

Расписание:

• дельфины 6.00-8.00
• завтрак, небольшой отдых и старт из отеля 9.30
• старая пристань в Сингарадже
• водопад Секумпул, обед в местном кафе
• панорама на вулкан Батур
• индуистский храм в деревне Кинтамани
• дорога до Убуда и размещение в отеле на 2 ночи

ДЕНЬ 7. Чудеса Убуда

Старт: *Убуд*

Путь: *50 км*

Финиш: *Убуд*

Активность дня:

Поездка по окрестностям Убуда. Утром, после завтрака отправляемся в Лес Обезьян, рисовые террасы Тегалаланг, святые источники Тирта Эмпул, скальная постройка Гунунг Кави. Еще заедем в деревни Мас и Челук, известные своими магазинчиками с деревянными поделками и украшениями из драгоценных металлов.

Расписание:

• рисовые террассы Тегалаланг
• Тирта Эмпул и купание в источниках
• скальный храм Гунунг Кави
• обед в индонезийском варунге
• деревни Мас и Челук
• лес Обезьян в Убуде
• возвращение в отель в Убуде

ДЕНЬ 8. Чандидаса

Старт: *Убуд*

Путь: *50 км*

Финиш: *Чандидаса*

Активность дня:

Переезжаем в Чандидасу — курорт Восточного Бали в предместье высочайшей точки острова — вулкана Агунг (3031 м). Здесь вас ждёт отдых на первой линии с ошеломительным видом на океан.

Расписание:

• утром старт из отеля в Убуде
• пляж с черным песком
• храм Гоа Лавах и пещера летучих мышей
• процесс производства соли из морской воды
• пляж Биас Тегул (секретный пляж)
• размещение в отеле Чандидасы на 3 ночи

ДЕНЬ 9. Virgin Beach

Старт: *Чандидаса*

Путь: *40 км*

Финиш: *Чандидаса*

Активность дня:

Сегодня всей дружной компанией отправляемся в одно из лучших мест для пляжного отдыха на Бали. У этого пляжа несколько названий, но два самых известных, это *White Sand* и *Virgin* Beach.

Расписание:

• старт из отеля в Чандидасе
• отдых на пляже White Sand Beach (весь день)
• возвращение в отель

ДЕНЬ 10. Релакс у Океана

Свободный день. Мы рекомендуем провести его у бассейна и пляжа в вашем отеле, никуда не спешить и лишь только неспешно прогуляться вдоль улочки в Чандидасе, когда спадет дневная жара.

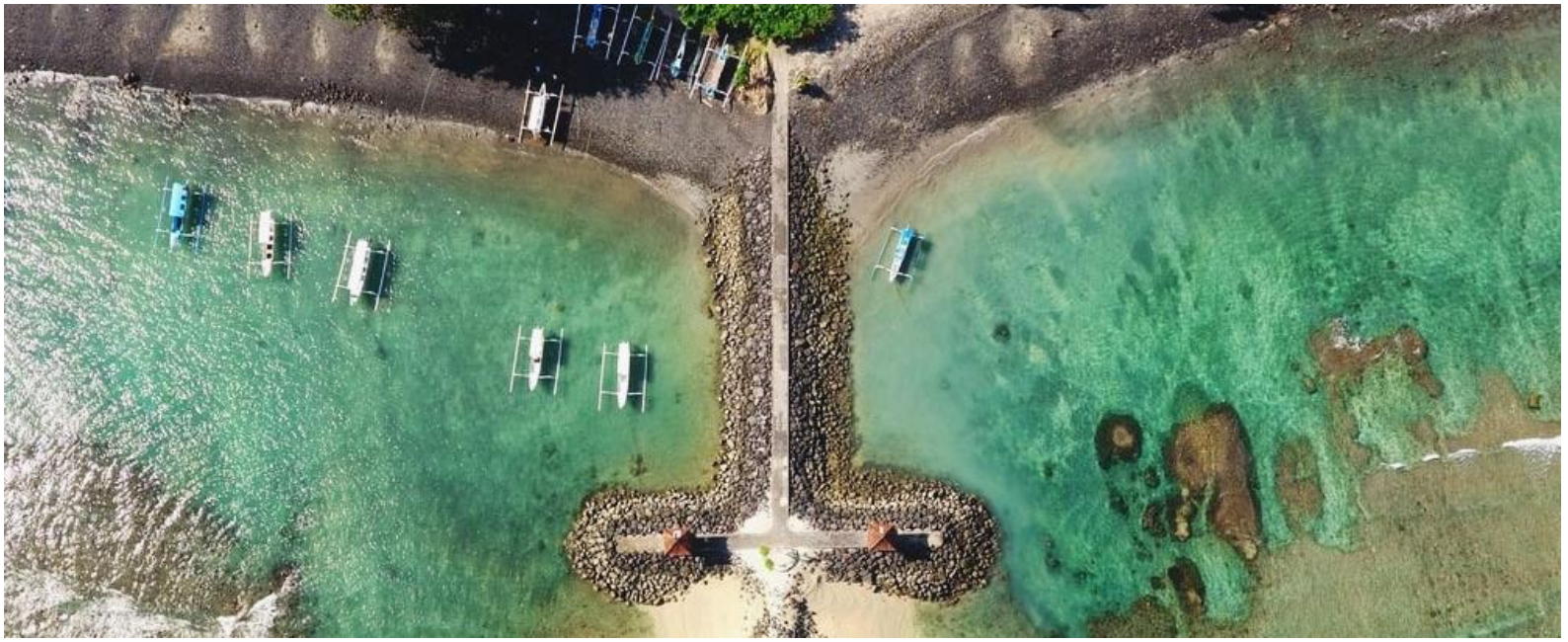

ДЕНЬ 11. Вылет Домой

Сегодня групповое путешествие завершается. Выезд из отеля до 12.00. При желании вы можете продлить отдых и остаться еще на несколько дней на Бали. Мы поможем всё организовать (сообщите о ваших планах заранее).

В зависимости от времени вылета за вами заезжает водитель и отвезет вас в аэропорт. Спасибо за то, что выбрали отдых с нами. До встречи в приключении Амейзинг Трип на новом острове!

Расписание:

• трансфер в аэропорт

ОТЕЛИ ВО ВРЕМЯ ТУРА НА БАЛИ И ЯВУ

Во время группового тура «Bali Round Trip» по островам Бали и Ява участники будут проживать в 5 разных отелях и местах. Ниже вы найдете их названия.

1. Улавату (2 ночи): Tregge Surf Camp Uluwatu.

2. Иджен (1 ночь): Bamboo & B (бамбуковый дом).

3. Ловина (2 ночи): Beachouse Lovina.

4. Убуд (2 ночи): Metteyya Healing House.

5. Чандидаса (3 ночи): Bali Santi Bungalows.

Варианты цен группового тура на Бали и Яву

Групповой экскурсионный тур в Азию на острова Бали и Ява на 11 дней и 10 ночей.

Цены, указаны в долларах США (за 1 человека):

- если вы прилетаете парой (2 чел в 1 номере): $**800**
- размещение с другим участником (подселение): $**900**
- отдельное размещение (1 чел в 1 номере): $**1100**

Примечание: в бамбуковом доме у Иджена для всех будет тип размещение *в общем номере*

В стоимость тура входит:

1. Проживание в указанных отелях 10 ночей.
2. Завтраки в отелях у Иджена и в Убуде (3 завтрака).
3. Услуги гида на русском языке и все экскурсии.
4. Трансфер из аэропорта и обратно.
5. Транспорт на все экскурсионные дни.
6. Все необходимые входные билеты к точкам по программе.

7. Паромная переправа на Яву и обратно.
8. Входной взнос на Иджен и авто 4x4 для подъезда ко входу.
9. Лодка до острова Менджаган, маска с трубкой, услуги рейнджера.
10. Лодка к дельфинам.

Дополнительные обязательные расходы (справочно):

- авиабилет до Бали: 40 тыс.руб/чел (в среднем)
- питание: ~$30/чел в день (итого $300 на весь тур)
- страховка на 10 дней: 1 тыс.руб (рекомендуем Сбербанк страхование онлайн)

БРОНИРОВАНИЕ ГРУППОВОГО ТУРА НА БАЛИ

Для бронирования:

1. **Отправьте запрос на почту или заполните заявку.** Почта для сообщений: info@amazingtrip.org Напишите о себе, ваших ожиданиях от путешествия и специальных пожеланиях.
2. **Дождитесь наш ответ и пояснения на возможные вопросы.** Мы сообщим о возможности вашего участия в туре и дадим реквизиты для оплаты депозита.

Для связи с нами используйте телефон или email:

+7(906)110-65-53

info@amazingtrip.org

Веб-версия тура Новый Год 2020 на Бали:
https://amazingtrip.org/tur-na-bali-na-novyj-god-2020-mini-gruppa-8-chel/